# EMCO CUE Handtuchring



## Produktdaten

| | |
|---|---|
| **Marke** | EMCO |
| **Serie** | CUE |
| **Befestigungsart** | Zum Kleben, Zum Schrauben |
| **Kurzbeschreibung** | EMCO CUE Handtuchring in Chrom – schwenkbar, rechts offen, für Wand- und Klebemontage. Hochwertiger Gästehandtuchhalter aus Zamak, poliert verchromt, mit quadratischer Abdeckrosette. Maße: 220 x 96 mm. |

## **Oberflächen** — 2 Ausführungen



Chrom



Schwarz

## **Aufbau einer Variante** — 2 Varianten aus 1 Eigenschaften

**Farbe**

Chrom

Schwarz

Auf den folgenden Seiten finden Sie je Größe die **technische Zeichnung**, ein **Produktbild** und die vollständige **Artikel- und EAN-Liste**.



EMCO Bad GmbH | +4959191400 | bad@emco.de

Maße 22 × 3,6 × 9,6 cm

## Technische Zeichnung & Varianten

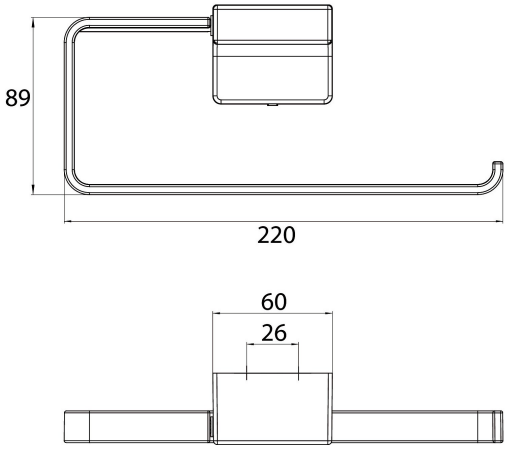


**Varianten (2)**



**325500100**
4018445130226

**Farbe** Chrom

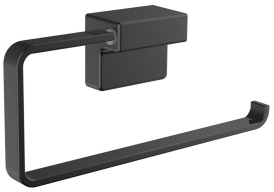

**325513300**
4018445194303

**Farbe** Schwarz


EMCO Bad GmbH | +4959191400 | bad@emco.de