EMCO CUE Handtuchhalter

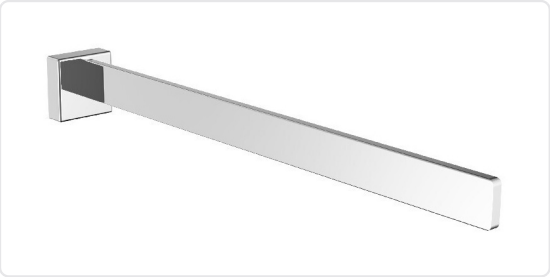

Produktdaten

Marke	EMCO
Serie	CUE
Befestigungsart	Zum Kleben, Zum Schrauben
Kurzbeschreibung	EMCO CUE Handtuchhalter, 1-armig, 416 mm, Chrom – starr, wandmontiert, für Klebe- & Schraubmontage geeignet. Hochwertiges Zamak-Metall mit polierter Chromoberfläche für stilvolle Badbereiche.

Oberflächen — 2 Ausführungen



Chrom

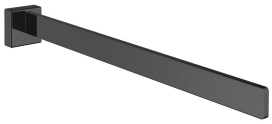

Schwarz

Aufbau einer Variante — 4 Varianten aus 2 Eigenschaften

Farbe	Stil
Chrom	1 Armig
Schwarz	2 Armig

Auf den folgenden Seiten finden Sie je Größe die **technische Zeichnung**, ein **Produktbild** und die vollständige **Artikel- und EAN-Liste**.

EMCO Bad GmbH | +4959191400 | bad@emco.de

Maße 5 × 41,6 × 5 cm

Technische Zeichnung & Varianten

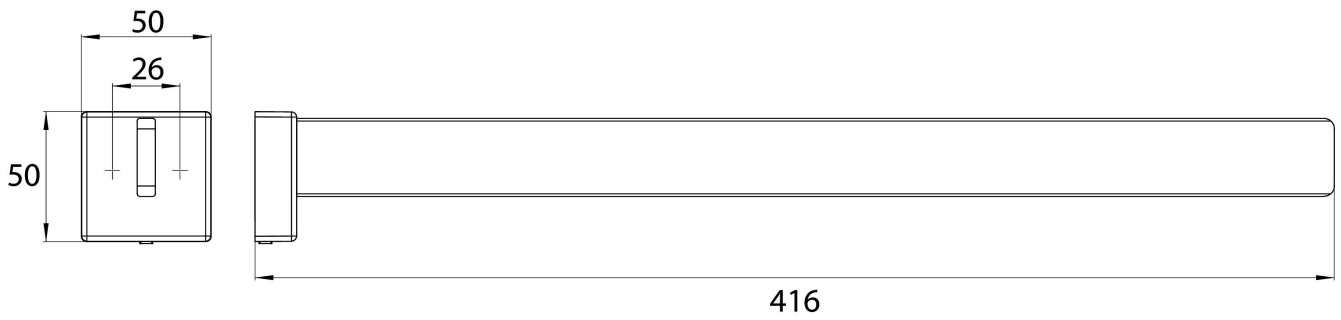

Varianten (4)



325000142
4018445130219

Farbe	Chrom
Stil	1 Armig



325000143
4018445130202

Farbe	Chrom
Stil	2 Armig

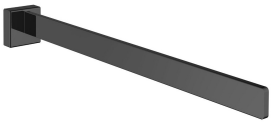

325013342
4018445194280

Farbe	Schwarz
Stil	1 Armig

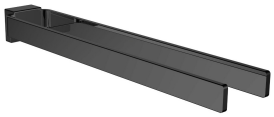

325013343
4018445194297

Farbe	Schwarz
Stil	2 Armig

EMCO Bad GmbH | +4959191400 | bad@emco.de