EMCO LOFT Handtuchring



Produktdaten

Marke	EMCO
Serie	LOFT
Befestigungsart	Zum Schrauben
Kurzbeschreibung	EMCO LOFT Handtuchring in Chrom zur Wandmontage – kompakt, elegant und funktional. Verchromt, rechts offen, mit verdeckter Befestigung. Inklusive Montagematerial.

Oberflächen — 6 Ausführungen



Chrom



Schwarz gebürstet

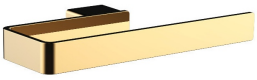

Gold poliert

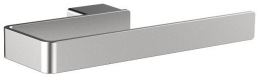

Edelstahl



Bronze gebürstet



Schwarz

Aufbau einer Variante — 6 Varianten aus 1 Eigenschaften

Farbe

Chrom
Schwarz gebürstet
Gold poliert
Edelstahl
Bronze gebürstet
Schwarz

Auf den folgenden Seiten finden Sie je Größe die **technische Zeichnung**, ein **Produktbild** und die vollständige **Artikel- und EAN-Liste**.

EMCO Bad GmbH | +4959191400 | bad@emco.de

Maße 21 × 20,8 × 2,4 cm

Technische Zeichnung & Varianten

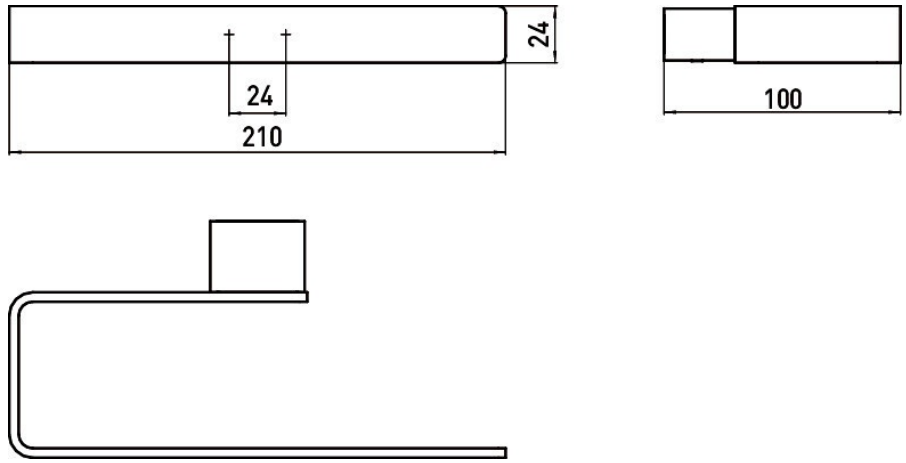

Varianten (6)



055500100
4018445078160
Farbe Chrom



055500500
4018445193412
Farbe Schwarz gebürstet

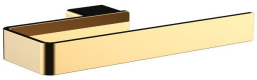

055500700
4018445193429
Farbe Gold poliert

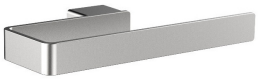

055501600
4018445085465
Farbe Edelstahl



055501700
4018445193436
Farbe Bronze gebürstet



055513300
4018445115780
Farbe Schwarz

EMCO Bad GmbH | +4959191400 | bad@emco.de